EN PARTENARIAT AVEC

BRIDGE INVESTMENT & PARTNERS

Central Japan Industries Association
ChuSanRen

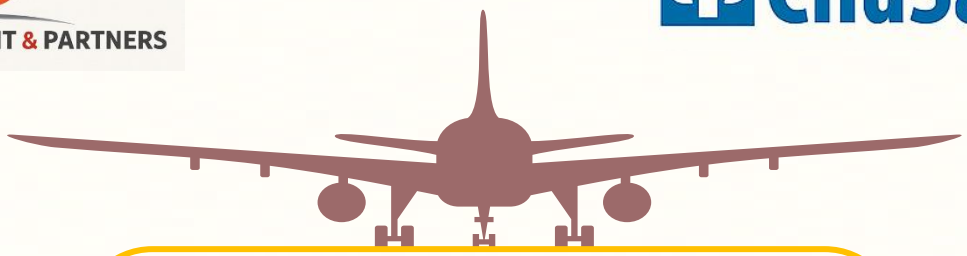

JAPAN INNOVATION JiT TOUR

Participez à une expérience unique et accédez à des opportunités d'affaires exceptionnelles.

Du 07 au 15 Novembre 2026



EN PARTENARIAT AVEC

BRIDGE INVESTMENT & PARTNERS

Central Japan Industries Association
ChuSanRen

JAPAN INNOVATION JiT TOUR

Business Study Tour 2026

Nagoya – Tokyo, Japon

Du 07 au 15 Novembre 2026

5 000 000 FCFA (tout compris)



Participez à une expérience unique et accédez à des opportunités d'affaires exceptionnelles……

SOMMAIRE

- CONTEXTE & VISION DE LA MISSION
- OBJECTIFS DE LA MISSION
- PROGRAMME OFFICIEL
- NOS PARTENAIRES

1 Contexte & Vision de la Mission



Le **Japan Innovation & Business Study Tour 2026**
est une mission internationale de formation, d'immersion industrielle, de rencontres B2B et d'ouverture économique organisée pour :

- Entrepreneurs
- Dirigeants d'entreprises
- Cadres techniques
- Acteurs publics et privés
- Investisseurs et particuliers intéressés par le Japon

Objectif :

créer des passerelles d'affaires durables entre la Côte d'Ivoire et le Japon, tout en permettant aux participants d'expérimenter les meilleures pratiques japonaises en matière d'innovation, d'industrie, de qualité et d'efficacité opérationnelle.

2 Objectifs Globaux de la Mission



OBJECTIFS PÉDAGOGIQUES

- Comprendre les piliers du Monozukuri (excellence industrielle japonaise)
- S'imprégner du Toyota Production System (TPS)
- Découvrir les modèles japonais de qualité, lean management et innovation
- Étudier les chaînes de valeur dans l'énergie, mobilité, recyclage et technologie

OBJECTIFS BUSINESS

- Identifier des opportunités d'affaires Japon–Afrique
- Rencontrer des entreprises, clusters et chambres de commerce
- Construire des relations B2B personnalisées
- Explorer les possibilités d'import/export, co-investissement ou représentation commerciale

PROGRAMME OFFICIEL JOUR PAR JOUR (DU 7–15 NOVEMBRE 2026)

JOUR 1
(07 Novembre 2026)

Samedi
07 Novembre

◆Samedi 07 Novembre 2026 – Arrivée à Tokyo

Matin : Départ d'Abidjan, vol international

Après-midi : Arrivée à Tokyo, accueil & transfert

Soir : Installation à l'hôtel – Dîner libre

Hébergement : **Tokyu – hôtel 4★ (TBD)**



JOUR 2 (08 Novembre 2026)

DIMANCHE
08 Novembre

◆MATIN : VISITE DE SITE A TOKYO

- **Shibuya Crossing**



- **Vue sur Skytree**



- **temple Senso-ji**



◆APRÈS-MIDI : DÉPLACEMENT VERS NAGOYA

- Voyage Tokyo → **Nagoya en Shinkansen**
- Transfert en **bus affrété** vers l'hôtel.

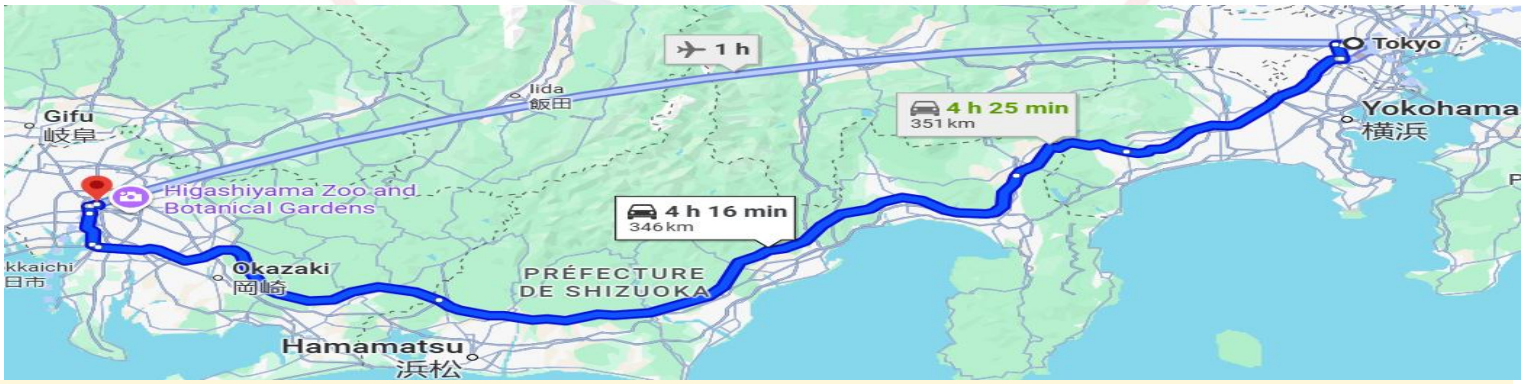

- Installation à l'hôtel de Nagoya.

Hébergement : **Nagoya Tokyu Hôtel**





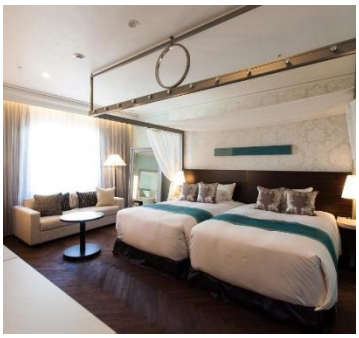



◆SOIR : LIBRE

JOUR 3
09 Novembre 2026)

LUNDI
09 Novembre

JOURNÉE COMPLÈTE
EN SALLE

CRÉNEAU	THÈME / ACTIVITÉ	DESCRIPTION
Matin	**Orientation Cours et exercices**	Présentation générale du programme. Briefing sur les objectifs, règles, sécurité et logistique.
Après-midi	**Cours et exercices**	**THÈME : MODÈLES JAPONAIS D'INNOVATION ET DE MANAGEMENT** ⌗ Études de cas réelles. ⌗ Exercices d'application.











JOUR 4
(10 Novembre 2026)

Mardi

10 Novembre

◆MATIN : CONFÉRENCE / EXERCICE

- **l'innovation agricole japonaise.**



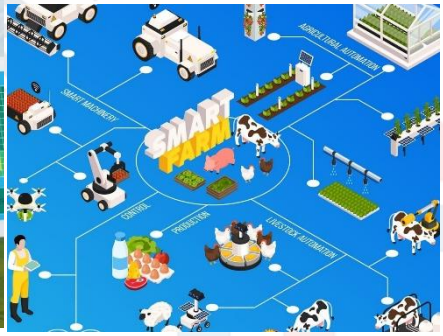

- **Exemples pratiques**



◆APRÈS-MIDI : VISITE INOCHIO HOLDINGS INC

- Systèmes de support agricole intégrés.
- Gestion intelligente des serres.
- Solutions technologiques pour moderniser l'agriculture.
- Rencontre avec les experts du groupe.

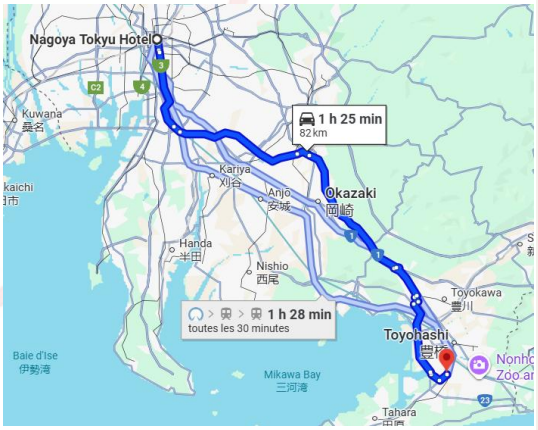

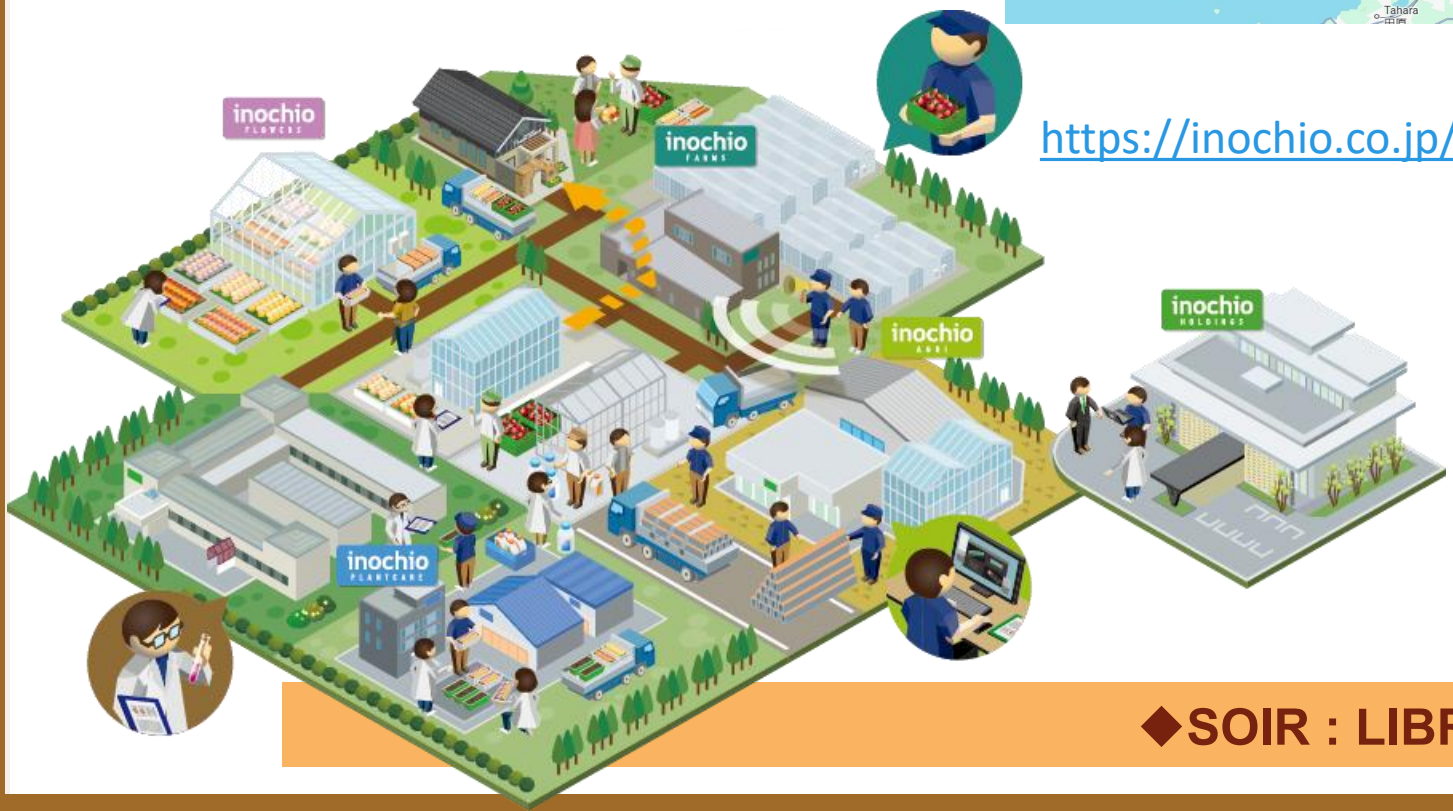

https://inochio.co.jp/en/

◆SOIR : LIBRE

JOUR 5
(11 Novembre 2026)

Mercredi
11 Novembre

JOURNÉE COMPLÈTE
FOIRE INDUSTRIELLE

Networking professionnel

Mise en relation B2B avec :

- décideurs industriels,
- fournisseurs,
- partenaires potentiels,
- acteurs technologiques.

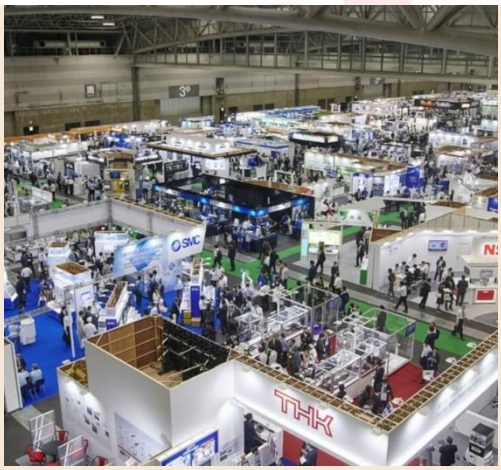

35 000
VISITEURS



650
EXPOSANTS



https://www.manufacturing-world.jp/nagoya/en-gb.html

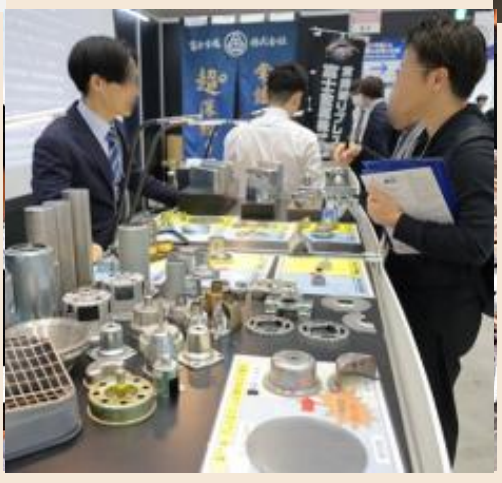

Innovations :

- IT & DX
- Robotique
- Automatisation
- Composants mécaniques
- Usines intelligentes

◆SOIR : LIBRE

JOUR 6
(12 Novembre 2026)

JEUDI
12 Novembre

JOURNÉE COMPLÈTE

STATION AI

https://stationai.co.jp/en





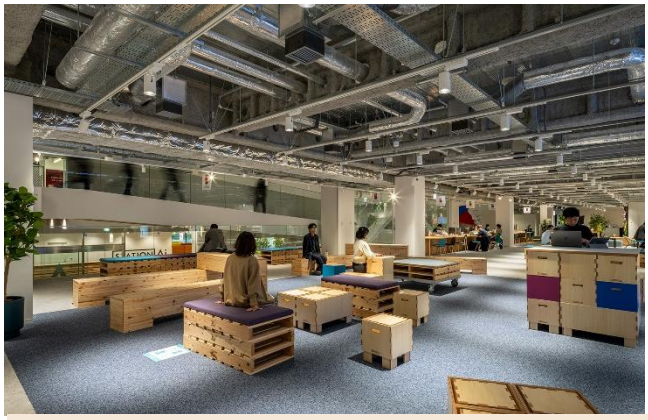

- Découverte du **plus grand hub d'innovation ouverte** du Japon.
- Espaces coworking, laboratoires, salles start-up.
- Présentation des programmes d'incubation & d'accélération.



Networking & échanges avec start-ups japonaises

- Session de discussion interactive.
- Partage d'expériences entrepreneuriales.

◆SOIR : LIBRE

JOUR 7
(13 Novembre 2026)

JAPAN INNOVATION JiT TOUR

VENDREDI
13 Novembre

◆MATIN : VISITE DE TOYOTA MUSEUM





- Histoire de Toyota : de la mécanique textile à l'automobile.
- Exposition sur les technologies d'assemblage, robotique, R&D.
- Visite guidée par des experts du musée.





◆APRÈS-MIDI : DISCUSSION & CLÔTURE

Session de Synthèse

- Retour d'expérience des participants.
- Élaboration des opportunités futures.
- Conseils pratiques des formateurs.

Cérémonie de clôture

- Remise des certificats de participation.




◆SOIR : LIBRE

JOUR 8
(14 Novembre 2026)

SAMEDI
14 Novembre

JOURNÉE COMPLÈTE
LIBRE



❖ Shopping



❖ Rencontres.



❖ Tourisme



❖ Découverte personnelle de Nagoya.

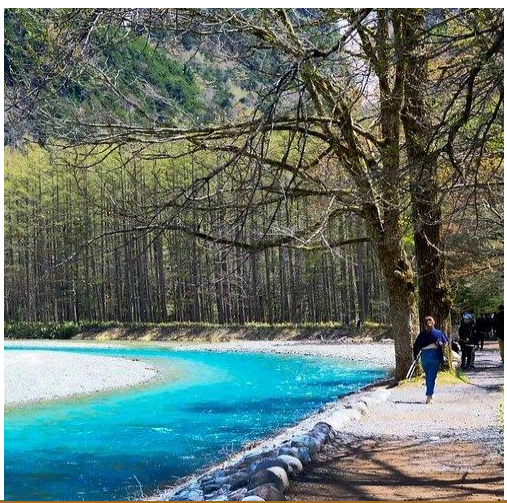

JOUR 9
(15 Novembre 2026)

Dimanche
15 Novembre

FIN DU SÉJOUR

◆Dimanche 15 Novembre 2026

- Check-out à l’hôtel.
- Transfert en bus privé vers l’aéroport de Chubu Centrair.
- Vol retour vers Abidjan.

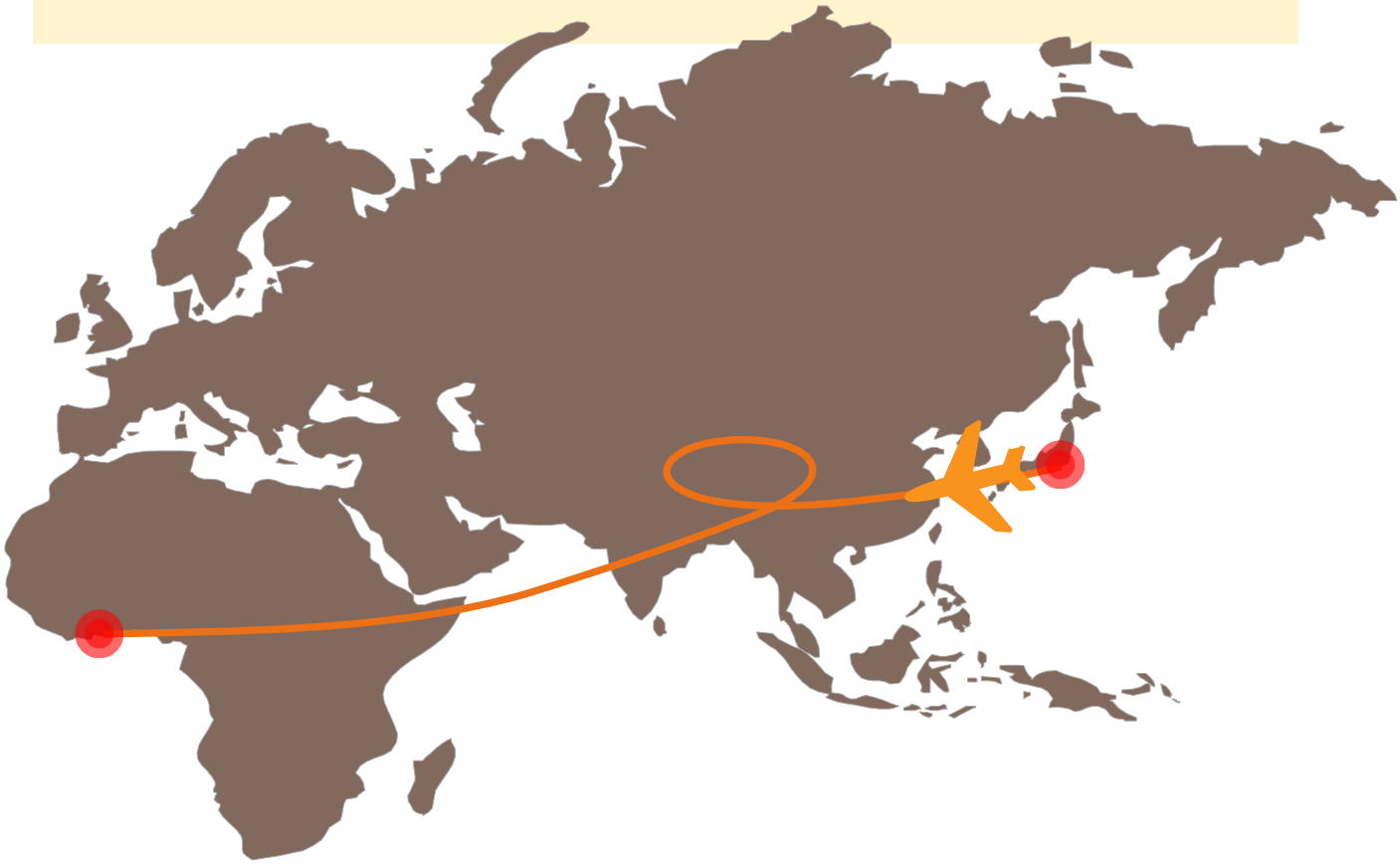

NOS PARTENAIRES

PARTENAIRES INSTITUTIONNELS

CHAMBRE DE COMMERCE ET D'INDUSTRIE DE COTE D'IVOIRE

LE CONSEIL CAFE-CACAO

CCI-CÔTE D'IVOIRE
CHAMBRE DE COMMERCE & D'INDUSTRIE DE CÔTE D'IVOIRE

Le Conseil du Café-Cacao

PARTENAIRES OFFICIELS

IPCE PARTNERS

ChuSanRen

Central Japan Industries Association
ChuSanRen

IPCE PARTNERS
Good to Great